Шабунина Галина Викторовна
(1925-1979)

Моя бабушка рассказывала мне про свою маму – мою прабабушку, Галину Викторовну Шабунину.

Моя прабабушка училась в школе, когда началась война, и Ленинград попал в блокаду. Почти два года она прожила в блокадном городе и вела дневник, который сохранился у нас в семье. Потом ее эвакуировали на поезде в г. Йошкар-Ола. Пока они ехали, их поезд все время бомбили и люди прятались в лесу. Моя прабабушка выжила и после войны вернулась в Ленинград, поступила в Академию художеств и стала архитектором. В день, когда наши победили, она была в Москве и видела парад победы. Мне было очень интересно читать её дневник про войну.

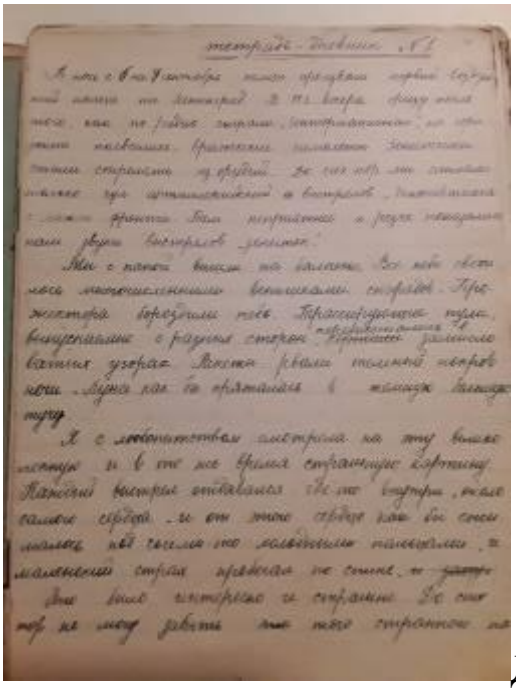

Дубницкий Иван